

MANUAL PASSO A PASSO

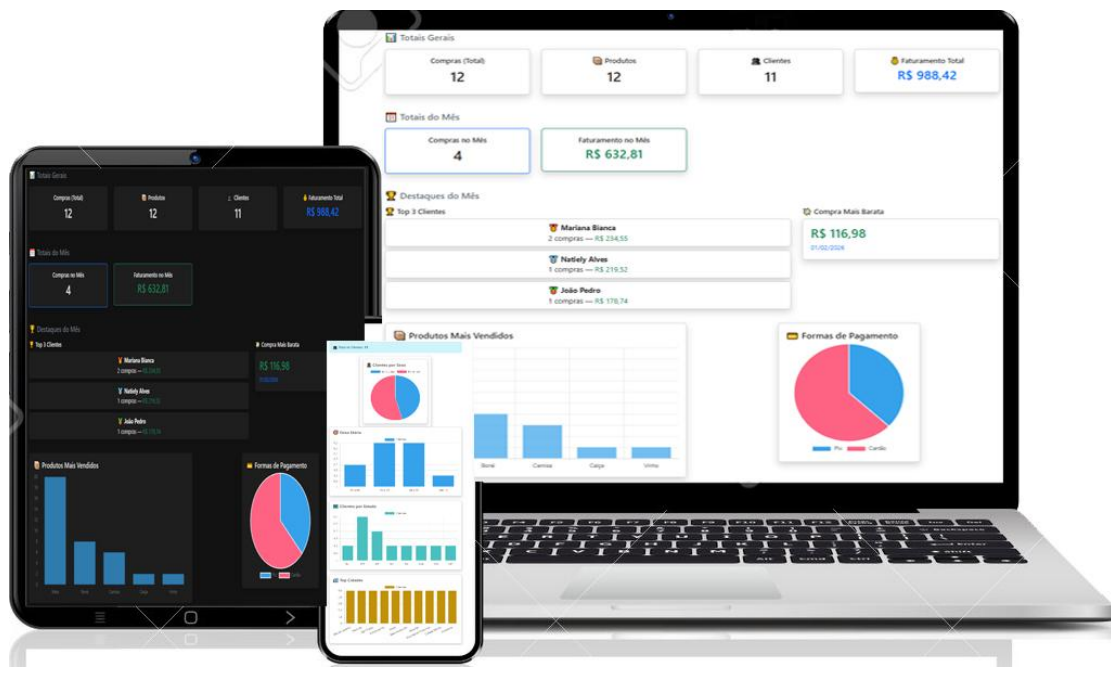

Site:

www.pedidoslistadecompras.com.br

Whatsapp: (44) 9 9132-0837

Login - Entrada no sistema

 Pedidos / Delivery / Lista de Compras



Login

E-mail

Senha

Entrar

Esqueceu sua senha?

Criar Usuário

© 2026 - Pedidos / Delivery / Lista de Compras
Empresa S/A
CNPJ: 00.001.002/0003-04
Todos os direitos reservados • 15/03/2026 - 12:11
Versão: 1.0

O sistema é personalizado com as informações da sua empresa ou comércio: Logo, Razão Social, Nome Fantasia e CNPJ.

- **Email:** Digite o email cadastrado para acessar o sistema.

- **Senha:** Digite a sua senha para acessar o sistema.

Em seguida, clicar no botão de **Entrar**.

- **Esqueceu sua senha:** Se você esqueceu a sua senha, clique no botão Esqueceu sua senha, coloque seu email de acesso e a sua senha será mudada para a senha padrão, 123456.

 Recuperar Senha

Email

Alterar Senha

Após clicar no botão verde **Alterar Senha**, abra o sistema com a senha padrão (123456), clique em Alterar Senha no Menu a esquerda, coloque a senha de sua preferência e clique no botão **Alterar Senha**.

 Alterar Minha Senha

Nova Senha

Confirmar Nova Senha

 Alterar Senha

- **Criar usuário:** Permite a criação de novo usuário, porém, não terá acesso às telas do sistema. Solicitar este acesso e permissões ao seu Administrador.

Cientes - Listagem

Dentro da tela de Clientes, é exibida uma listagem dos Clientes que estão cadastrados, suas informações e quantidades de cadastros no sistema.

Clientes

8 clientes cadastrados.

Nome	Sexo	Data Nascimento	Cidade	Estado	Telefone	Email	CPF	Ações
Ana Clara	Feminino	22/07/1995	Caldas Novas	GO	(64) 9 9999-0000	anaclara@teste.com	123.456.789-01	<input type="button" value="Editar"/> <input type="button" value="Excluir"/>
Fabricio Oliveira	Masculino	03/11/1986	Maringá	PR	(44) 9 9132-0837	fabriciooliveiramga2012@gmail.com	053.489.389-98	<input type="button" value="Editar"/> <input type="button" value="Excluir"/>

Dentro da mesma tela, é possível também realizar a busca por nome de clientes específicos, digitando na caixa de Buscar cliente o **nome do cliente** e clicando em Filtrar. Desta forma, somente os cadastros de foram filtrados aparecem na busca. Ex: Maria, Fabricio...

Nesta tela temos os atalhos para realizarmos outras ações dentro do sistema: Novo Cliente, Editar Cliente, Excluir Cliente e Importar CSV.

Clientes - Novo Cliente

Novo Cliente

Nome

Sexo

DataNascimento

Endereco

Cidade

Estado

Telefone

Email

CPF

O cadastro de um novo cliente é realizado de forma manual, de uma só vez, inserindo as seguintes informações:

- **Nome:** Digite o nome completo do cliente.
- **Sexo:** Digite o sexo do cliente.
- **Data de Nascimento:** Digite a data de nascimento do cliente, o horário pode ser preenchido como 00:00, se não tiver esta informação.
- **Endereço:** Digite o endereço completo do cliente. Ex: Nome da rua, número, bairro, CEP.
- **Cidade:** Digite a cidade onde o cliente mora.
- **Estado:** Digite o Estado onde o cliente mora. Manter um padrão nos cadastros por conta dos dados na Dashboard. Ex: Paraná ou PR, São Paulo ou SP.
- **Telefone:** Digite o telefone de contato do cliente.
- **Email:** Digite o Email de contato do cliente.
- **CPF:** Digite o CPF do cliente (dado essencial para impressão dos Recibos).

Cientes - Editar Cliente

O sistema permite que o cadastro de cliente seja realizada as alterações que foram necessárias, em casos de cadastros errados ou complemento de informações. Para realizar estas alterações, na tela de Listagem de Clientes, na linha que consta o cadastro, do lado direito, clicar no botão verde **Editar**.



Editar Cliente

Nome

Ana Clara

Sexo

Feminino

DataNascimento

22/07/1995

Endereco

Rua 12, 3.

Cidade

Caldas Novas

Estado

GO

Telefone

64 999990000

Email

anaclara@teste.com

CPF

12345678901



Salvar



Voltar

Cientes - Excluir Cliente

Para excluir um cadastro de cliente no sistema, na tela de Listagem de Cliente, na linha onde consta o cadastro, clicar no botão vermelho **Excluir**. Irá exibir uma mensagem de confirmação e clicar novamente em **Excluir**.



Excluir Cliente

⚠ Tem certeza que deseja excluir este cliente?

Nome

Ana Clara

Email

anaclara@teste.com

Telefone

64 999990000



Excluir

Cancelar

Cientes - Importar CSV

Na tela de Clientes, temos a função de ImportarCSV, que permite a importação dos cadastros dos clientes em arquivos no formato CSV, através de uma planilha de Excel, preenchida manual ou exportada neste formato de sistemas terceiros ou até mesmo de bancos de dados, com os mesmos campos do cadastro de Clientes. Esta rotina de importação é um diferencial, já permitindo a utilização do sistema de forma imediata.

Importar Clientes via CSV

Arquivo CSV (separado por:)

Escolher arquivo Nenhum arquivo escolhido

Formato esperado:
nome;sexo;datanascimento;endereco;cidade;estado;telefone;email;cpf

Observações:

- Data no formato: yyyy-MM-dd
Exemplo: 1990-05-25
- CPF é opcional (pode ficar vazio)
- CPF pode conter máscara ou somente números
Exemplos válidos:
 - 123-456.789-00
 - 12345678900
 - (vazio)
- Separador deve ser ponto e vírgula (;)
- Primeira linha deve conter o cabeçalho

[Importar](#) [Voltar](#)

Para não haver erros de importação, os campos de **datanascimento** e **cpf** possuem padrão de preenchimento.

Segue abaixo modelo do arquivo no formato CSV. Caso opte por esta opção, enviamos este arquivo modelo através do email.

nome	sexo	datanascimento	endereco	cidade	estado	telefone	email	cpf	←cabeçalho
Miguel Farias	Masculino	1977-01-13	Rua 10, 10	Astorga	PR	44 997778811	miguelfarias@teste.com	17300288790	←cadastro 1
Natiely Alves	Feminino	2007-03-15	Rua 11, 2	Presidente Prudente	SP	13 984771101	natielyalves@teste.com	00714977820	←cadastro 2

Clientes - Dashboard

Após a realização correta dos cadastros de clientes no sistema, é possível conferir estes números e informações no Painel da Dashboard, com filtros de mês:



Clientes / Aniversariantes

Selecione o mês: Todos

Nome	Sexo	Data de Nascimento	Cidade	Estado	Idade	Telefone	Email
Miguel Farias	Masculino	13/01/1977	Astorga	PR	49 anos	44 997778811	miguelfarias@teste.com
Rafael Fabricio	Masculino	29/01/2015	Marialva	PR	11 anos	44999999999	rafaelfabricio@teste.com

- **Total de Clientes:** Quantidades de clientes cadastrados.
- **Clientes por Sexo:** Quantidades de clientes cadastrados, separados por Sexo Masculino e Feminino.
- **Faixa Etária:** Quantidades de clientes cadastrados, separados por Faixa Etária por Idade (Até 18 anos, 19 a 30 anos, 31 a 45 anos, 46 a 60 anos e acima dos 60 anos).
- **Clientes por Estado:** Quantidades de clientes cadastrados, separados por Estados.
- **Top Cidades:** Quantidades de clientes cadastrados, separados por Cidades.
- **Clientes/Aniversariantes:** Quantidades de clientes cadastrados, com Filtros referente ao mês de aniversário, exportando em arquivo CSV ou imprimindo a lista de aniversariantes.

Produtos - Listagem

Dentro da tela de Produtos, é exibida uma listagem dos Produtos que estão cadastrados, suas informações e quantidades de cadastros no sistema.

Buscar produto...

Produtos

15 produtos cadastrados.

Nome	Preço	Estoque	Status	Ações
Arroz	R\$ 23,99	3,00	⚠ ESTOQUE BAIXO	<input type="button" value="Editar"/> <input type="button" value="Excluir"/> <input type="button" value="Zerar Estoque"/>
Açúcar	R\$ 21,99	13,00	✅ PRODUTO EM ESTOQUE	<input type="button" value="Editar"/> <input type="button" value="Excluir"/> <input type="button" value="Zerar Estoque"/>
Blusa	R\$ 0,00	0,00	⚠ SEM ESTOQUE	<input type="button" value="Editar"/> <input type="button" value="Excluir"/> <input type="button" value="Zerar Estoque"/>

Dentro da mesma tela, é possível também realizar a busca por nome de produtos específicos, digitando na caixa de Buscar cliente o **nome do produto** e clicando em Filtrar. Desta forma, somente os cadastros de foram filtrados aparecem na busca. Ex: Arroz, Açúcar...

Nesta tela temos os atalhos para realizarmos outras ações dentro do sistema: Novo Produto, Editar Produto, Excluir Produto, Zerar Estoque e Importar CSV.

Produtos - Novo Produto

Nome do Produto

Fornecedor

Estoque inicial será definido automaticamente como 0.
Utilize **Entrada de Estoque** após salvar o produto.

Estoque Inicial

Preço Unitário

Valor Total em Estoque

O cadastro de um novo produto é realizado de forma manual, de uma só vez, inserindo apenas as seguintes informações:

- **Nome do Produto:** Digite o nome completo do produto.

- **Fornecedor:** Digite o nome do fornecedor do produto.

* As demais informações: **Estoque Inicial, Preço Unitário e Valor Total em Estoque** estão bloqueadas, pois estas informações serão preenchidas no Menu do Módulo Estoque.

Produtos - Editar Produto

O sistema permite que o cadastro de produtos seja realizada as alterações que foram necessárias, em casos de cadastros errados ou complemento de informações. Para realizar estas alterações, na tela de Listagem de Produtos, na linha que consta o cadastro, do lado direito, clicar no botão verde **Editar**.

Editar Produto

Produto

Fornecedor

Estoque Atual

Preço Unitário

Valor Total em Estoque

O estoque não pode ser alterado manualmente.
Utilize a opção **Entrada de Estoque** ou **Saída de Estoque**.

 Salvar Alterações  Voltar

Produtos - Excluir Produto

Para excluir um cadastro de produto no sistema, na tela de Listagem de Produtos, na linha onde consta o cadastro, clicar no botão vermelho **Excluir**. Irá exibir uma mensagem de confirmação e clicar novamente em **Excluir**.

Excluir Produto

 Tem certeza que deseja excluir este produto?

Nome Arroz
Preço R\$ 23,99

 Excluir  Cancelar

Produtos - Importar CSV

Na tela de Produtos, temos a função de ImportarCSV, que permite a importação dos cadastros dos produtos em arquivos no formato CSV, através de uma planilha de Excel, preenchida manual ou exportada neste formato de sistemas terceiros ou até mesmo de bancos de dados, com os mesmos campos do cadastro de Produtos. Esta rotina de importação é um diferencial, já permitindo a utilização do sistema de forma imediata.

Importar Produtos via CSV

Selecione o arquivo CSV

Escolher arquivo Nenhum arquivo escolhido

O sistema aceita arquivos com os nomes dos produtos.

Como preparar o arquivo:
O arquivo deve conter uma lista de nomes (um por linha).
Preço, Estoque e Fornecedor serão preenchidos automaticamente.

Nome
Produto Exemplo A
Produto Exemplo B

Para não haver erros de importação, os campos de **preço** e **fornecedor** possuem padrão de preenchimento, deixando com número 0.

Segue abaixo modelo do arquivo no formato CSV. Caso opte por esta opção, enviamos este arquivo modelo através do email.

Nome	Preço	Fornecedor	← cabeçalho
Arroz	0	0	← cadastro 1
Açúcar	0	0	← cadastro 2

Produtos - Zerar Estoque

Se tiver trabalhando com o Módulo Estoque, sem dar saída dos produtos, é possível acionar o comando Zerar Estoque e iniciar novamente o lançamento do Estoque com a quantidade correta. Ao clicar no botão Zerar Estoque, na linha do cadastro do produto exibirá a mensagem abaixo:

Deseja zerar o estoque deste produto?



Recomendamos utilizar este comando em último caso, faça todo o controle das quantidades pelo Módulo Estoque.

Pedidos - Listagem

Dentro da tela de Pedidos, é exibida uma listagem dos Pedidos que estão cadastrados, suas informações e quantidades de cadastros no sistema. Uma única tela para o controle total dos seus pedidos:

Pedidos

The screenshot shows the 'Pedidos' interface. At the top, there are filters for 'Cliente' (set to 'Todos'), 'Forma de Pagamento' (set to 'Todas'), 'Data Início' (dd/mm/aaaa), and 'Data Fim' (dd/mm/aaaa). There are buttons for 'Filtrar' and 'Hoje'. Below the filters are buttons for '+ Novo Pedido', '+ Novo Pedido Livre', 'Exportar CSV', 'Imprimir Relatório', and 'Imprimir Resumo'. A summary box shows 'TOTAL GERAL: R\$ 439,17' and '5 pedidos cadastrados.'. Below this is a table with columns: Data, Cliente, Produtos, Pagamento, Total, and Ações.

Data	Cliente	Produtos	Pagamento	Total	Ações
15/03/2026	Ana Clara	Bolacha (x1), Arroz (x3)	Cartão	R\$ 62,96	Ações
08/03/2026	Miguel Farias	Açúcar (x3), Bolacha (x1)	Pix	R\$ 69,96	Ações
08/03/2026	Mariana Bianca	Vestido (x2)	Dinheiro	R\$ 67,54	Ações
08/03/2026	Natiely Alves	Tênis (x2)	Pix	R\$ 139,54	Ações
08/03/2026	Rafael Fabricio	Jaqueta (x1), Bolsa (x2)	Cartão	R\$ 99,17	Ações

Nesta tela temos os atalhos para realizarmos outras ações dentro do sistema: Filtros de Listagem de Busca, Novo Pedido, Novo Pedido Livre, Editar Pedido, Editar Pedido Livre, Copiar Pedido, Excluir Pedido, Exportar CSV e impressão de relatórios no sistema.

Na tela de listagem de Pedidos, temos o botão Ações, onde é possível realizar alterações e impressão de Recibo de cada pedido cadastrado.

This image shows a close-up of the 'Ações' dropdown menu for the first row of the table. The menu is open, showing options: 'Recibo', 'Editar', 'Editar Pedido Livre', 'Copiar Pedido', and 'Excluir'. Each option has a small icon next to it.

Data	Cliente	Produtos	Pagamento	Total	Ações
15/03/2026	Ana Clara	Bolacha (x1), Arroz (x3)	Cartão	R\$ 62,96	Ações
08/03/2026	Miguel Farias	Açúcar (x3), Bolacha (x1)	Pix	R\$ 69,96	Ações
08/03/2026	Mariana Bianca	Vestido (x2)	Dinheiro	R\$ 67,54	Ações
08/03/2026	Natiely Alves	Tênis (x2)	Pix	R\$ 139,54	Ações
08/03/2026	Rafael Fabricio	Jaqueta (x1), Bolsa (x2)	Cartão	R\$ 99,17	Ações

- **Recibo:** Emitir/Imprimir Recibo referente ao pedido, com dados do cliente.
- **Editar:** Editar alterações de Pedidos realizados na tela Novo Pedido.
- **Editar Pedido Livre:** Editar alterações de Pedidos realizados na tela Novo Pedido Livre.
- **Copiar Pedido:** Copiar informações de Pedidos cadastrados, criando um novo pedido no sistema.
- **Excluir:** Excluir Pedidos do sistema.

Pedidos - Novo Pedido

Novo Pedido

Cliente: Forma de Pagamento:

Itens do Pedido

Produto	Qty	Preço	Total	
<input type="text" value="Buscar produto..."/> Açúcar	<input type="text" value="3"/>	21,99	65,97	<input type="button" value="X"/>
Disponível: 13				
<input type="text" value="Buscar produto..."/> Arroz	<input type="text" value="2"/>	23,99	47,98	<input type="button" value="X"/>
Baixos: 3				

Total: R\$ 113,95

Valor Pago: Troco:

- **Cliente:** Selecione o Cliente que fará o pedido.
 - **Forma de pagamento:** Selecione a forma de pagamento que o Cliente fará o pagamento: Dinheiro, Cartão ou PIX.
 - **Itens do Pedido:** Selecione os Produtos que farão parte do pedido.
 - **Itens do Pedido (Qty):** Selecione a quantidade dos Produtos que farão parte do pedido. Com isto, os campos Preço, Total dos Produtos e o Total Geral do Pedido já serão calculados automaticamente com os valores cadastrados no Módulo Estoque.
- * Quando você selecionar a Forma de Pagamento **Dinheiro**, serão mostrados os campos de Valor Pago, Troco e botões rápidos de valores em Dinheiro, para melhor agilidade e usabilidade do sistema.

Pedidos - Editar Pedido e Editar Pedido Livre

O sistema permite que os pedidos sejam realizados as alterações que foram necessárias, em casos de pedidos errados ou complemento de informações. Para realizar estas alterações, na tela de Listagem de Pedidos, na linha que consta o cadastro, em Ações clicar no botão **Editar**. Os pedidos que foram cadastros em Novo Pedido, clicar em **Editar Pedido**, os pedidos que foram cadastrados em Novo Pedido Livre, clicar em **Editar Pedido Livre**.

 Editar Pedido - #45

Cliente:

Forma de Pagamento:

Itens do Pedido

Produto	Qty	Preço Unit.	Total	
<input type="text" value="Açúcar"/>	<input type="text" value="3"/>	21,99	65,97	<input type="button" value="X"/>
<input type="text" value="Bolacha"/>	<input type="text" value="1"/>	3,99	3,99	<input type="button" value="X"/>

Total do Pedido: 69,96

Pedidos - Excluir Pedido

Para excluir um cadastro de pedidos no sistema, na tela de Listagem de Pedidos, na linha onde consta o cadastro, clicar em Ações e botão **Excluir**. Irá exibir uma mensagem de confirmação e clicar novamente em **Excluir**.

Excluir Pedido

⚠ Tem certeza que deseja excluir este pedido?
Esta ação removerá também todos os itens do pedido.

Pedido #46
Cliente Ana Clara
Pedido System.Linq.Enumerable+ListSelectIterator`2[PedidosOnline02.Models.PedidoItem, System.String]
Data @Model.DataPedido.ToString("dd/MM/yyyy")
Total R\$ @Model.ValorTotal.ToString("N2")

 Excluir Pedido

Pedidos - Copiar Pedido

A função de Copiar Pedidos é um diferencial dentro no sistema, permitindo realizar uma cópia de pedidos repetitivos por cliente, não sendo necessária a inclusão de um novo pedido destas informações, dentro de Ações, clicando em Copiar Pedido, indo automaticamente o pedido para a tela de Listagem de Pedidos. Após esta ação ele abre a tela de edição, se necessário, para alteração das informações.

Data	Cliente	Produtos	Pagamento	Total	Ações
5/03/2026	Ana Clara	Bolacha (x1), Arroz (x3)	Cartão	R\$ 62,96	 Ações ▾
5/03/2026	Ana Clara	Bolacha (x1), Arroz (x3)	Cartão	R\$ 62,96	 Recibo  Editar
08/03/2026	Miguel Farias	Açúcar (x3), Bolacha (x1)	Pix	R\$ 69,96	 Editar Pedido Livre
08/03/2026	Mariana Bianca	Vestido (x2)	Dinheiro	R\$ 67,54	 Copiar Pedido
08/03/2026	Natiely Alves	Tênis (x2)	Pix	R\$ 139,54	 Excluir

Pedidos - ExportarCSV

A função de ExportarCSV é para gerar relatórios no sistema, em planilhas de Excel dos pedidos cadastrados no sistema, para controles e gerenciamentos externos.

Id	Data	Cliente	Produtos	FormaPagamento	Total	Cabeçalho
42	08/03/2026	Rafael Fabricio	Jaqueta (1) Bolsa (2)	Cartão	99,17	Pedido 1
43	08/03/2026	Natiely Alves	Tênis (2)	Pix	139,54	Pedido 2

Pedidos - Imprimir Relatório

O sistema também permite gerenciar os seus pedidos no sistema, através da impressão de relatórios. A função do botão Imprimir Relatório consiste na impressão de um relatório único, de todos os pedidos lançados no sistema, com a data, cliente, forma de pagamento, número do pedido, todos os produtos, quantidades e seus totais.

Relatório de Pedidos



Pedido #42

Cliente: Rafael Fabricio
Data: 08/03/2026
Forma de Pagamento: Cartão

Produto	Qty	Preço	Total
Jaqueta	1	RS 59,99	RS 59,99
Bolsa	2	RS 19,59	RS 39,18

Total do Pedido: R\$ 99,17

Pedido #43

Cliente: Natiely Alves
Data: 08/03/2026
Forma de Pagamento: Pix

Produto	Qty	Preço	Total
Tênis	2	RS 69,77	RS 139,54

Total do Pedido: R\$ 139,54

Pedidos - Imprimir Resumo

O sistema também permite gerenciar os seus pedidos no sistema, através da impressão de relatórios. A função do botão Imprimir Resumo consiste na impressão de relatórios específicos, com filtros de Cliente, Forma de Pagamento e Data.

Relatório de Pedidos ×

Cliente: Todos

Pagamento: Todas

Data inicial: dd/mm/aaaa

Data final: dd/mm/aaaa

[Gerar Relatório](#)

Relatório Resumido de Pedidos

Pedidos de 01/02/2026 até 15/02/2026

Data	Cliente	Produtos	Pagamento	Total
08/03/2026	Rafael Fabricio	Jaqueta (x1), Bolsa (x2)	Cartão	RS 99,17
08/03/2026	Natiely Alves	Tênis (x2)	Pix	RS 139,54
08/03/2026	Mariana Bianca	Vestido (x2)	Dinheiro	RS 87,54
08/03/2026	Miguel Farias	Aplicar (x3), Bolacha (x1)	Pix	RS 69,99
15/03/2026	Ana Clara	Bolacha (x1), Arroz (x3)	Cartão	RS 62,99

9 pedidos cadastrados.

Total Geral: R\$ 438,17

Pedidos - Dashboard

Após a realização correta dos cadastros de pedidos no sistema, é possível conferir estes números e informações no Painel da Dashboard, com filtros de mês e ano:

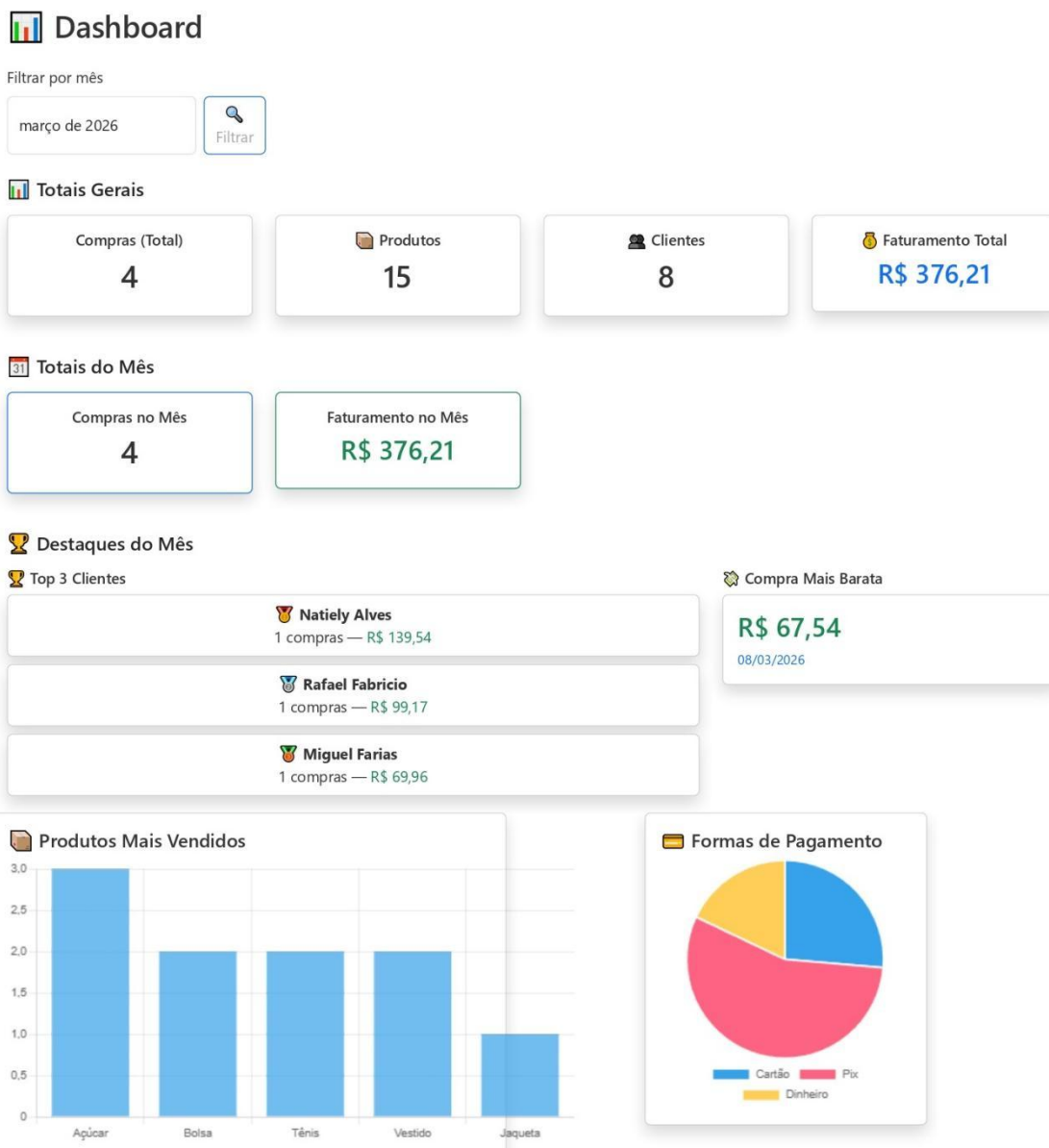

- **Totais Gerais:** Mostra a quantidade de cadastro no sistema de Compras, Produtos, Clientes e Faturamento Total dos Pedidos.
- **Totais do Mês:** Mostra a quantidade de cadastro no sistema de Compras e Faturamento Mensal dos Pedidos.
- **Destaques do Mês (Top 3 Clientes):** Mostra um Ranking dos 3 Clientes que mais compram, com o nome, quantidade e valores totais de compra.
- **Destaques do Mês (Compra mais Barata):** Mostra a compra mais Barata cadastrada, com a data e valor.
- **Produtos mais vendidos:** Mostra um Ranking com a quantidade de produtos mais vendidos, em relação aos Pedidos.
- **Formas de Pagamento:** Mostra os valores separados pelas forma de pagamento (Dinheiro, Cartão e PIX), em relação aos Pedidos.

Usuários - Listagem

Os usuários do sistema, com permissões de Administrador, tem acesso a tela de Usuários, onde são realizadas as pesquisas de cadastros por nome e situações de Ativo ou Inativo, cadastros de novos usuários, alteração, permissões, mudança de senha e exclusão de cadastros no sistema.

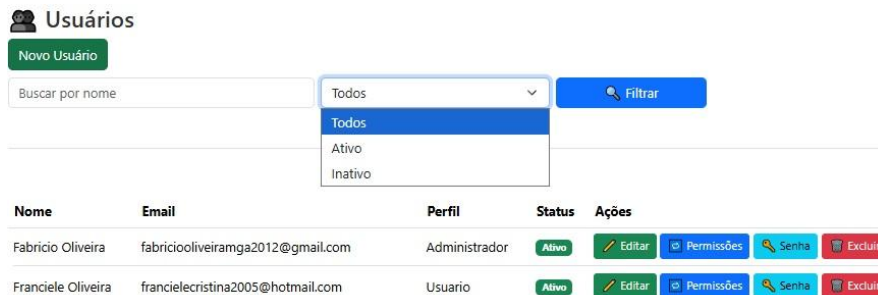

Usuários

Novo Usuário

Buscar por nome

Todos

Todos

Ativo

Inativo

Filtrar

Nome	Email	Perfil	Status	Ações
Fabricio Oliveira	fabriciooliveiramga2012@gmail.com	Administrador	Ativo	Editar Permissões Senha Excluir
Franciele Oliveira	francielecristina2005@hotmail.com	Usuario	Ativo	Editar Permissões Senha Excluir

Usuários - Novo Usuário

O cadastro de um novo usuário é realizado de forma manual, de uma só vez, inserindo as seguintes informações:

- **Nome:** Digite o nome completo do usuário.
- **Email:** Digite o email correto do usuário.
- **Senha:** Digite a senha para acessar o sistema. A senha não possui um padrão para criação, pode ser números, letras, números com letras, letras maiúsculas e minúsculas, caracteres especiais (@ , # , * ...), ou seja, da forma que preferir.

Criar Conta

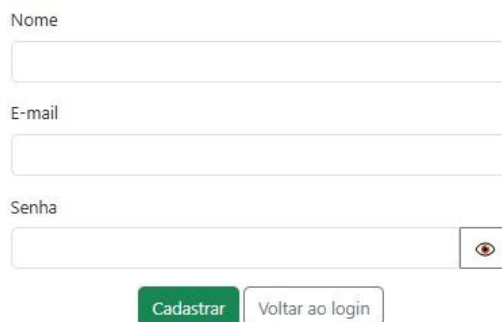

Nome

E-mail

Senha

Cadastrar Voltar ao login

Usuários - Editar

O sistema permite que o cadastro de usuário seja realizada as alterações que foram necessárias. Para realizar estas alterações, na tela de Listagem de Usuários, na linha que consta o cadastro, do lado direito, clicar no botão verde **Editar**.



Editar Usuário

Nome

Franciele Oliveira

Email

francielecristina2005@hotmail.com

Perfil

Usuário

Status

Ativo

Salvar Voltar

Usuários - Excluir

Para excluir um cadastro de usuário no sistema, na tela de Listagem de Usuário, na linha onde consta o cadastro, clicar no botão vermelho **Excluir**. Irá exibir uma mensagem de confirmação e clicar novamente em **Excluir**.

 **Excluir Usuário**

⚠ Tem certeza que deseja excluir este usuário?

Nome Franciele Oliveira
Email francielecristina2005@hotmail.com
Perfil Usuario

 Excluir 

Usuários - Senha

Após clicar no botão azul claro **Senha**, é possível alterar a Senha de um usuário de forma administrativa, clicando no botão **Alterar Senha**.

 **Alterar Minha Senha**

Nova Senha

Confirmar Nova Senha



Usuários - Permissões

Nesta tela, após criar um Novo Usuário, é preciso definir quais telas e funções ele utilizará no sistema, se o usuário poderia inserir, editar e excluir cadastros. Exemplo: Pedidos, somente Visualizar e Inserir, sem Excluir cadastros.

 **Permissões - Teste Permissoes**

Tela	Visualizar	Inserir	Editar	Excluir	Status
clientes	<input checked="" type="checkbox"/>	<input checked="" type="checkbox"/>	<input type="checkbox"/>	<input type="checkbox"/>	Ativo
dashboard	<input checked="" type="checkbox"/>	<input type="checkbox"/>	<input type="checkbox"/>	<input type="checkbox"/>	Ativo
estoque	<input checked="" type="checkbox"/>	<input checked="" type="checkbox"/>	<input type="checkbox"/>	<input type="checkbox"/>	Ativo
pedidos	<input checked="" type="checkbox"/>	<input checked="" type="checkbox"/>	<input type="checkbox"/>	<input type="checkbox"/>	Ativo
produtos	<input checked="" type="checkbox"/>	<input checked="" type="checkbox"/>	<input type="checkbox"/>	<input type="checkbox"/>	Ativo
usuarios	<input type="checkbox"/>	<input type="checkbox"/>	<input type="checkbox"/>	<input type="checkbox"/>	Inativo

Quando ocorrer do usuário editar ou excluir informações dos cadastros, aparecerá um aviso de Acesso Negado no sistema.



Acesso Negado

Você não possui permissão para acessar esta área do sistema.





Estoque - Entrada

Nesta tela é registrada a Entrada do Estoque no sistema, com visualização da quantidade do Estoque atual, somando a quantidade ao Novo Estoque.

+ Entrada de Estoque

Produto
Arroz

Quantidade
20

Preço Unitário
20

Valor Total
400,00

Fornecedor
Fornecedor 1

Observação
NF N 1

Estoque
Estoque Atual
3,00
Novo Estoque
23,00

Salvar Voltar

- **Produto:** Selecione o nome do produto.
- **Quantidade:** Digite a quantidade de produto em estoque.
- **Preço Unitário:** Digite o valor unitário do produto.
- **Valor Total:** Valor é calculado no sistema (quantidade X preço unitário).
- **Fornecedor:** Digite o fornecedor do produto.
- **Observação:** Digite a observação da entrada do Estoque.

Estoque - Saída

Nesta tela é registrada a Saída do Estoque no sistema, com visualização da quantidade do Estoque atual, somando a quantidade ao Novo Estoque.

— Saída de Estoque

Produto
Arroz

Quantidade
1

Preço Unitário
19

Valor Total
19,00

Fornecedor
Fornecedor 1

Observação
Produto Vencido

Estoque
Estoque Atual
3,00
Novo Estoque
2,00

Salvar Voltar

- **Produto:** Selecione o nome do produto.
- **Quantidade:** Digite a quantidade de produto em estoque.
- **Preço Unitário:** Digite o valor unitário do produto.
- **Valor Total:** Valor é calculado no sistema (quantidade X preço unitário).
- **Fornecedor:** Digite o fornecedor do produto.
- **Observação:** Digite a observação da entrada do Estoque.

Estoque - Editar Movimentação

Estoque - Movimentos do Produto: Açúcar

Data	Tipo	Quantidade	Preço	Valor Total	Ações
08/03/2026	SAIDA	3,00	R\$ 21,99	R\$ 65,97	 
08/03/2026	ENTRADA	6,00	R\$ 21,99	R\$ 131,94	 
08/03/2026	ENTRADA	0,00	R\$ 0,00	R\$ 0,00	 

 Entradas R\$ 131,94	 Saídas R\$ 65,97	 Total Geral R\$ 65,97
---	--	---

No sistema é possível realizar a edição a edição das informações realizadas no sistema, seja Entrada ou Saída de Estoque.

Editar Estoque

Produto
Açúcar

Tipo
ENTRADA



Quantidade
6,00

Preço Unitário
21,99

Valor Total
131,94

Fornecedor
Fornecedor 1

Observação
NF N 1

Estoque - Excluir

Para excluir um lançamento de Estoque no sistema, na tela de Listagem de Movimentação, na linha onde consta o cadastro, clicar no botão vermelho **Excluir**. Irá exibir uma mensagem de confirmação e clicar novamente em **Excluir**.

Excluir Estoque

Tem certeza que deseja excluir este movimento?

Produto Açúcar
Tipo SAIDA
Quantidade 3,00
Preço 21,99

Estoque - Relatório Valores Compra X Venda

No módulo Estoque, temos o relatório de produtos, com valores de compra e venda, um relatório gerencial importante para tomada de decisão em relação aos custos do seu Estoque. Pode ser gerado com todos os produtos do Estoque ou filtrados por produto, digitando nome e clicando em **Filtrar**, possibilitando a impressão do relatório e a exportação dos dados em arquivo CSV.

Relatório de Estoque - Valores Compra X Venda Exportar CSV Imprimir Voltar

VALOR GERAL
R\$ 0,00

Listagem por Produto Filtrar

Produtos	Entrada	Saída	Saldo	Valor Compra	Valor Venda	Total
Bolacha	2,00	2,00	0,00	R\$ 7,98	R\$ 7,98	R\$ 0,00
TOTALIS:				R\$ 7,98	R\$ 7,98	R\$ 0,00

Estoque - Relatório Geral

No módulo Estoque, temos o relatório geral do estoque de produtos, um relatório gerencial importante para tomada de decisão em relação as Entradas e Saídas do seu Estoque. Pode ser gerado com todos os produtos do Estoque ou filtrados por produto, tipos Entrada e Saída e Data inicial e final, possibilitando a impressão do relatório e a exportação dos dados em arquivo CSV.

Relatório de Estoque ✕

Produto

Tipo

Data Inicial 📅

Data Final 📅

Filtrar

Relatório Geral de Estoque Exportar CSV Imprimir Voltar

Filtrar Relatório

Data	Produto	Tipo	Entrada	Saída	Saldo	Preço Unitário	Valor Total
08/03/2026 15:39:02	Arroz	Entrada	0	0	0	R\$ 0,00	R\$ 0,00
08/03/2026 15:39:11	Açúcar	Entrada	0	0	0	R\$ 0,00	R\$ 0,00
08/03/2026 15:39:21	Bolacha	Entrada	0	0	0	R\$ 0,00	R\$ 0,00
08/03/2026 15:39:32	Salgadinho	Entrada	0	0	0	R\$ 0,00	R\$ 0,00
08/03/2026 20:10:34	Arroz	Entrada	3	0	3	R\$ 23,99	R\$ 71,97
08/03/2026 20:11:57	Açúcar	Entrada	6	0	9	R\$ 21,99	R\$ 131,94
08/03/2026 20:14:04	Bolacha	Entrada	2	0	11	R\$ 3,99	R\$ 7,98
08/03/2026 20:18:50	Açúcar	Saída	0	3	8	R\$ 21,99	R\$ 65,97
08/03/2026 20:18:50	Bolacha	Saída	0	1	7	R\$ 3,99	R\$ 3,99
08/03/2026 20:20:11	Bolacha	Saída	0	1	6	R\$ 3,99	R\$ 3,99

Entradas R\$ 211,89 Saídas R\$ 73,95 Total Geral R\$ 137,94

Estoque - Dashboard

Após a realização correta dos cadastros de Estoque no sistema, é possível conferir estes números e informações no Painel da Dashboard, com informações gerais de Entradas, Saídas em geral e por produto e alerta de produtos que estão com o estoque baixo, ou seja, que precisam realizar novas compras.

Dashboard de Estoque

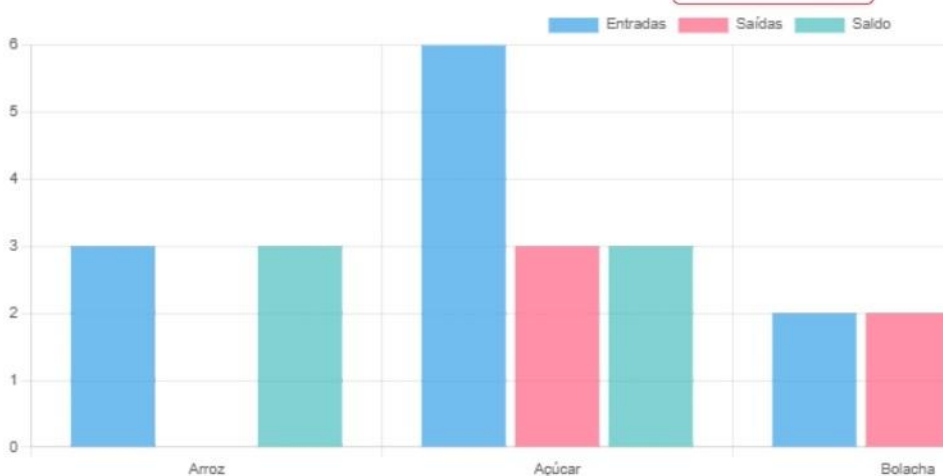

Resumo por Produto

Produto	Entradas	Saídas	Saldo
Arroz	3,00	0	3,00
Açúcar	6,00	3,00	3,00
Bolacha	2,00	2,00	0,00
Salgadinho	0,00	0	0,00

Usuários - Logs de Auditoria

O administrador do sistema terá acesso a tela de Logs de Auditoria, que permite visualizar todas as movimentações realizadas por um usuário específico, por tela do sistema, por data e pela ação realizada: Inserção, Edição e Exclusão de dados. O acesso é realizado dentro do sistema, na tela de Usuários, botão Auditoria. Após este processo, é possível realizar a impressão e Exportação CSV destas informações:

Usuários

[Novo Usuário](#) [Auditoria](#)

Buscar por nome Todos

1 usuários cadastrados.

Nome	Email	Perfil	Status	Ações
Fabricio Oliveira	fabriciooliveiramga2012@gmail.com	Usuario	Ativo	Editar Permissões Senha Excluir

Log de Auditoria do Sistema

[Imprimir](#) [Exportar CSV](#) [Voltar](#)

Tabela	Usuário	Data do Evento	
-- Todas as Tabelas --	<input type="text" value="Nome do usuário"/>	<input type="text" value="dd/mm/aaaa"/>	<input type="button" value="Filtrar"/> <input type="button" value="Limpar"/>

Resultados da Consulta

3 registros encontrados

Data/Hora	Usuário	Tabela	Ação	ID	Alterações (Dados Novos/Antigos)
18/03/2026 21:31:00	Suporte	clientes	ALTERAÇÃO	#23	<p>⊖ Antigo: id: 23 cpf: 23355511000 nome: Teste 1 sexo: Feminino email: teste1@teste.com cidade: Rio de Janeiro estado: RJ endereco: Rua 2 2 telefone: 21 9 9999-9999 datanascimento: 1998-03-01T00:00:00</p> <p>⊕ Novo: id: 23 cpf: 23355511000 nome: Teste 123 sexo: Feminino email: teste1@teste.com cidade: Rio de Janeiro estado: RJ endereco: Rua 2 2 telefone: 21 9 9999-9999 datanascimento: 1998-03-01T00:00:00</p>
18/03/2026 21:27:52	Suporte	produtos	INSERÇÃO	#63	<p>Criado: id: 63 nome: Produto Teste Auditoria preco: 0.00 estoque: 0.00 fornecedor: Fornecedor Auditoria valor_total_estoque: 0</p>
18/03/2026 21:27:52	Suporte	estoque_produtos	INSERÇÃO	#33	<p>Criado: id: 33 data: 2026-03-19T03:27:53.111274 tipo: ENTRADA fornecedor: Fornecedor Auditoria observacao: Cadastro inicial do produto quantidade: 0.00 produtos_id: 63 valor_total: 0.00 preco_unitario: 0.00</p>

Assistente e Consultor de Dados por IA

O sistema conta com uma novidade! Através do assistente e consultor de dados por IA, é possível solicitar informações e dados para tomadas de decisão, sem precisar utilizar o sistema, através da consulta de informações pelo chat. Só perguntar e as respostas são em tempo real! Para realizar a contratação do seu assistente e consultor de dado IA, entre em contato com nosso time Comercial pelo site www.pedidoslistadecompras.com.br.

